

Popular

N. 578

W.S.

Orchestra

Orchestração de Satyro de Mello

Edição "A MELODIA"

Professora de Saudade

MARCHA

Musica de

Letra de

André Filho

Orestes Barbosa

PREÇO 2\$000

"A MELODIA" - Secção de Musicas
E. S. MANGIONE

R. Gonçalves Dias, 40 - Tel. 2-2209 - Rio de Janeiro

Rua da Liberdade, 96 - S. PAULO

Professora de Saudade

MARCHA

Letra de Orestes Barbosa
Orch de Satyro de Mello

André Filho

PIANO

E. S. Mangione - Unico editor autorizado para todos os paizes
Edição "A Melodia" S. Paulo-Rio (Brasil)

MUSEU NACIONAL DO THEATRO

578

24554

Professora de Saudade

MARCHA

VIOLINOS

A. Filho

MINHA LUA DA CIDADE
QUE O AMOR VIVE A ENSINAR... } Bis
PROFESSORA DA SAUDADE
QUE ME ENSINOU A CHORAR!

578

MUSEU N. C. OR. L DO THEATRO 24554

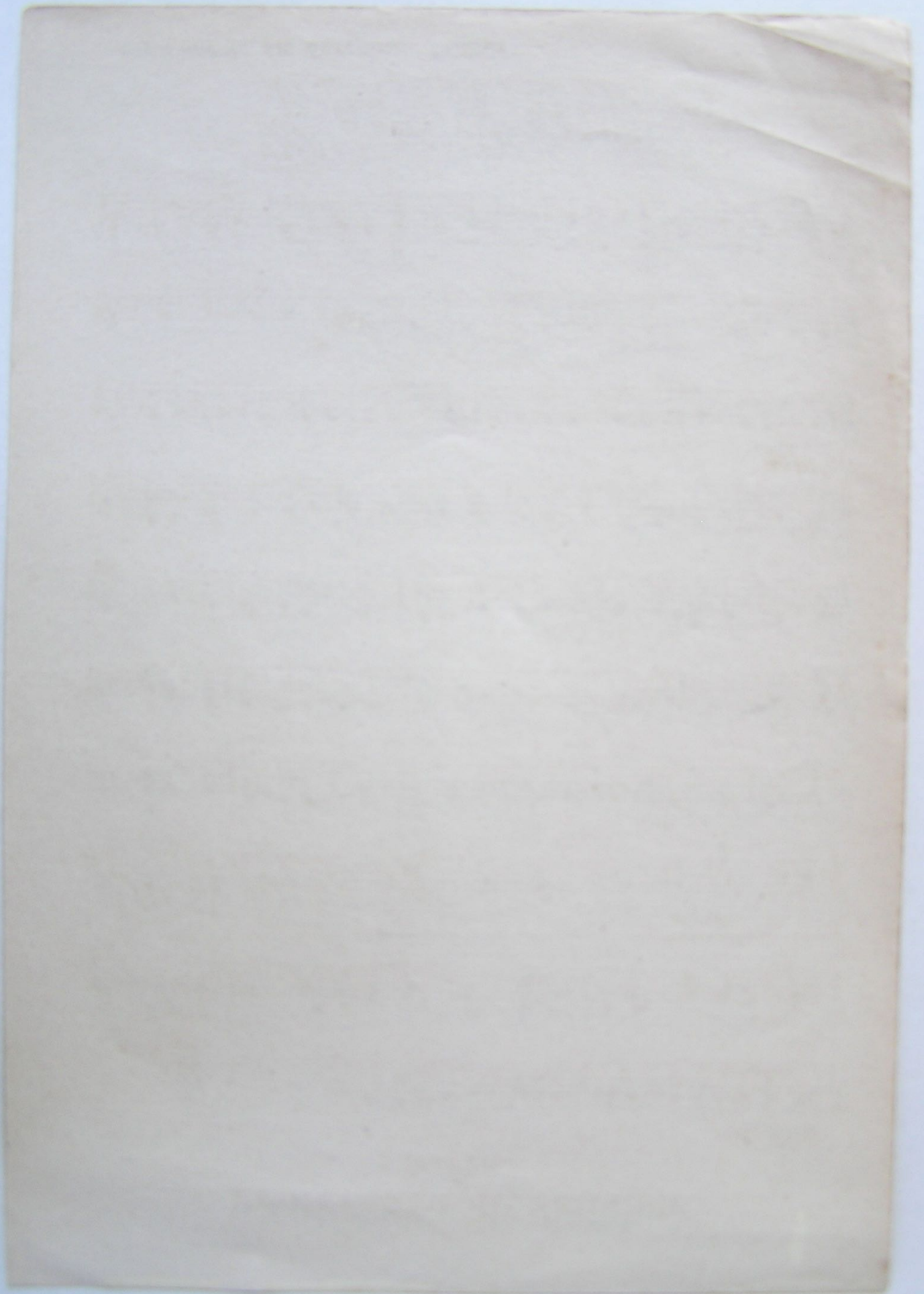

Professora de Saudade

MARCHA

III^o SAX. Tenor Sib

A. Filho

MINHA LUA DA CIDADE
QUE O AMOR VIVE A ENSINAR... } Bis
PROFESSORA DA SAUDADE
QUE ME ENSINOU A CHORAR!

24554 578

Experimente um Saxophone "CONN" MUSEU NACIONAL DO TEATRO

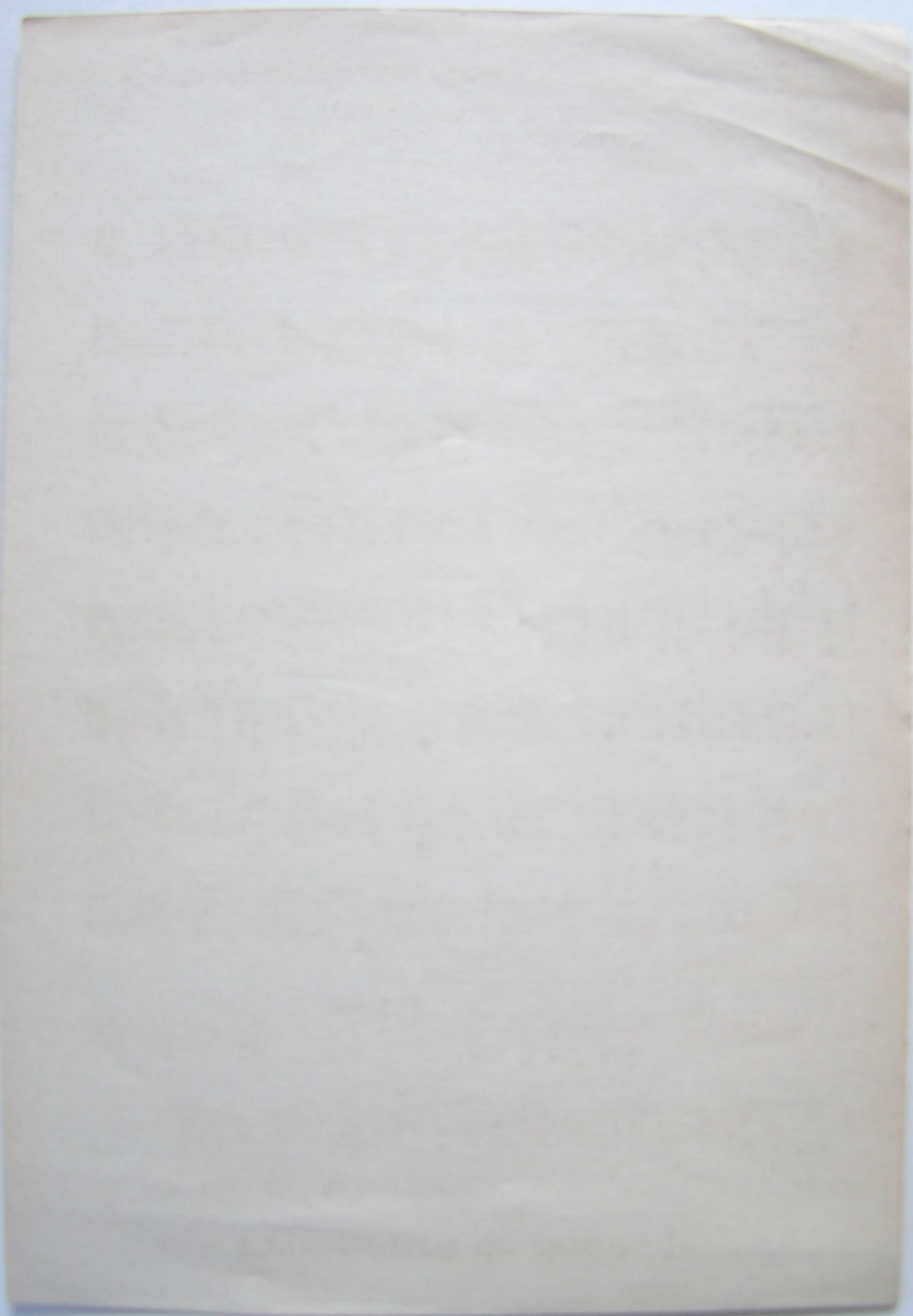

Professora de Saudade

MARCHA

1ª e IIIª SAX. Alto MI^b

A. Filho

MINHA LUA DA CIDADE
QUE O AMOR VIVE A ENSINAR... } Bis
PROFESSORA DA SAUDADE
QUE ME ENSINOU A CHORAR!

578

Experimente um Saxophone "CONN"

24554

MUSEU NACIONAL DO TEATRO

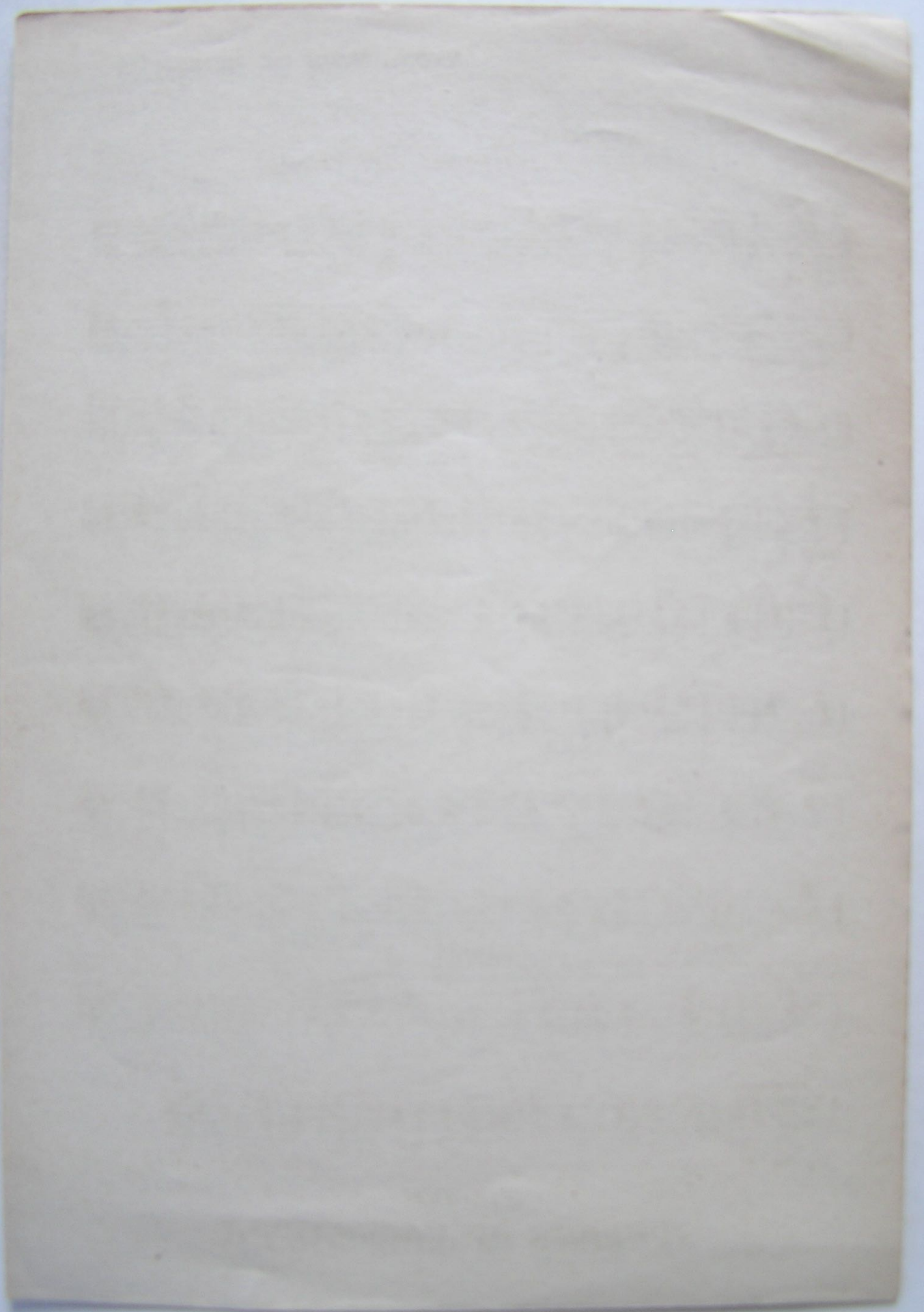

Professora de Saudade

MARCHA

1º e 2º PISTON sib

A. Filho

MINHA LUA DA CIDADE
QUE O AMOR VIVE A ENSINAR... } Bis
PROFESSORA DA SAUDADE
QUE ME ENSINOU A CHORAR!

Experimente um Pistão "CONN"

MUSEU NACIONAL DO TEATRO

24554 578

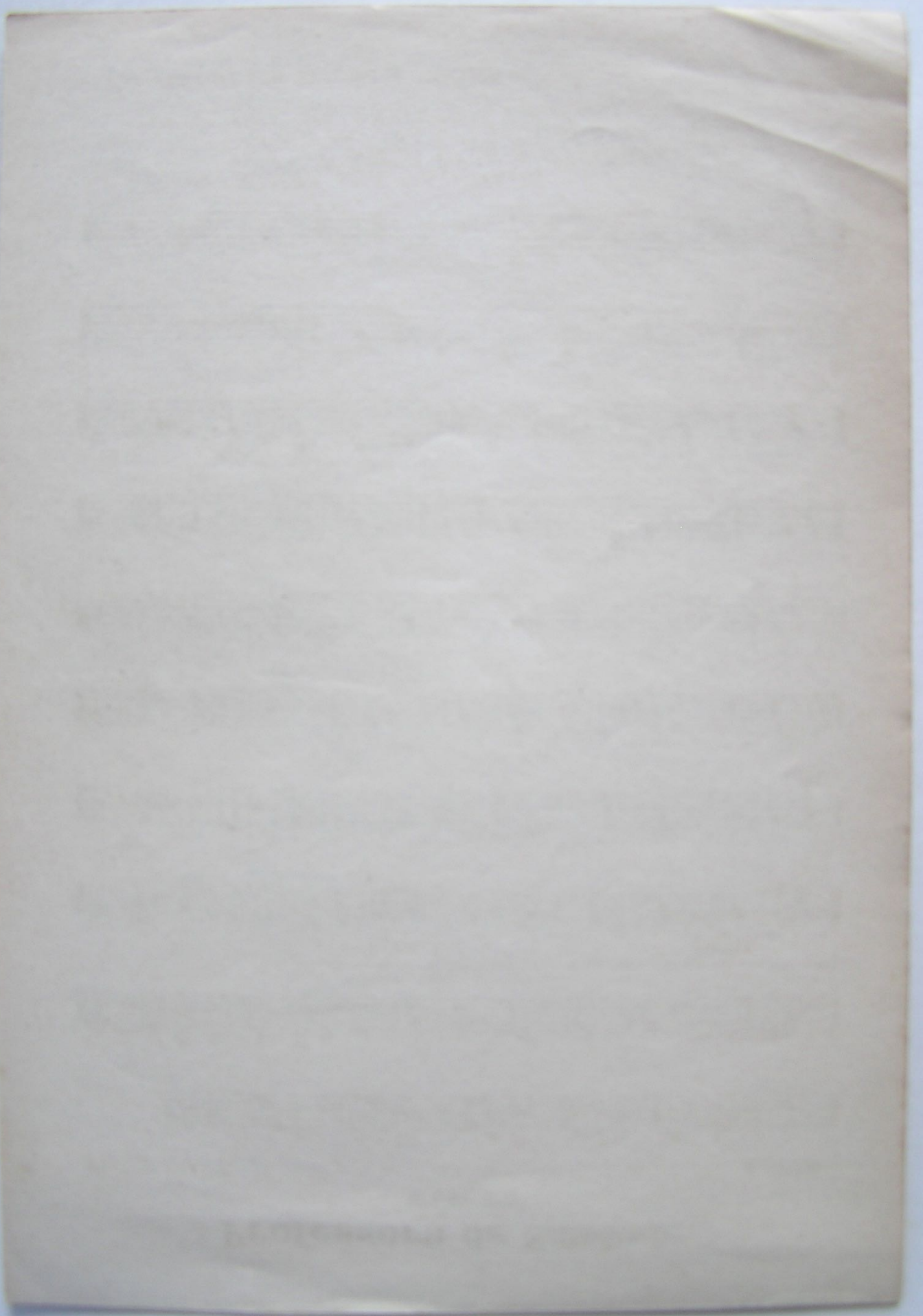

Professora de Saudade

MARCHA

TROMBONE

A. Filho

MINHA LUA DA CIDADE
QUE O AMOR VIVE A ENSINAR... } Bis
PROFESSORA DA SAUDADE
QUE ME ENSINOU A CHORAR!

Experimente um Trombone "CONN

24554 578
MUSEU NACIONAL DO TEATRO

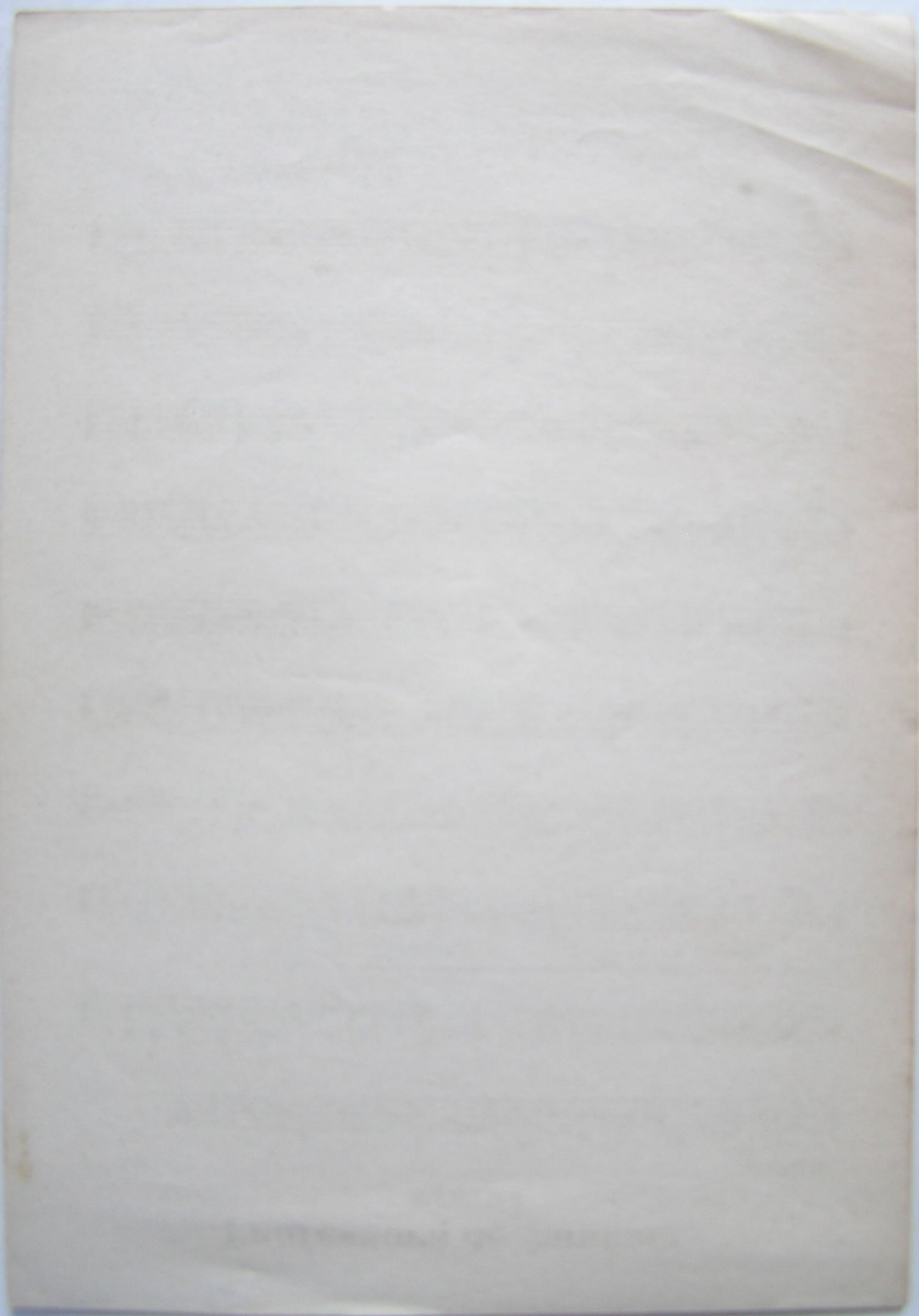

Professora de Saudade

MARCHA

TUBA

A. Filho

MINHA LUA DA CIDADE
QUE O AMOR VIVE A ENSINAR... } Bis
PROFESSORA DA SAUDADE
QUE ME ENSINOU A CHORAR!

578

MUSEU NACIONAL DO THEATRO 24554

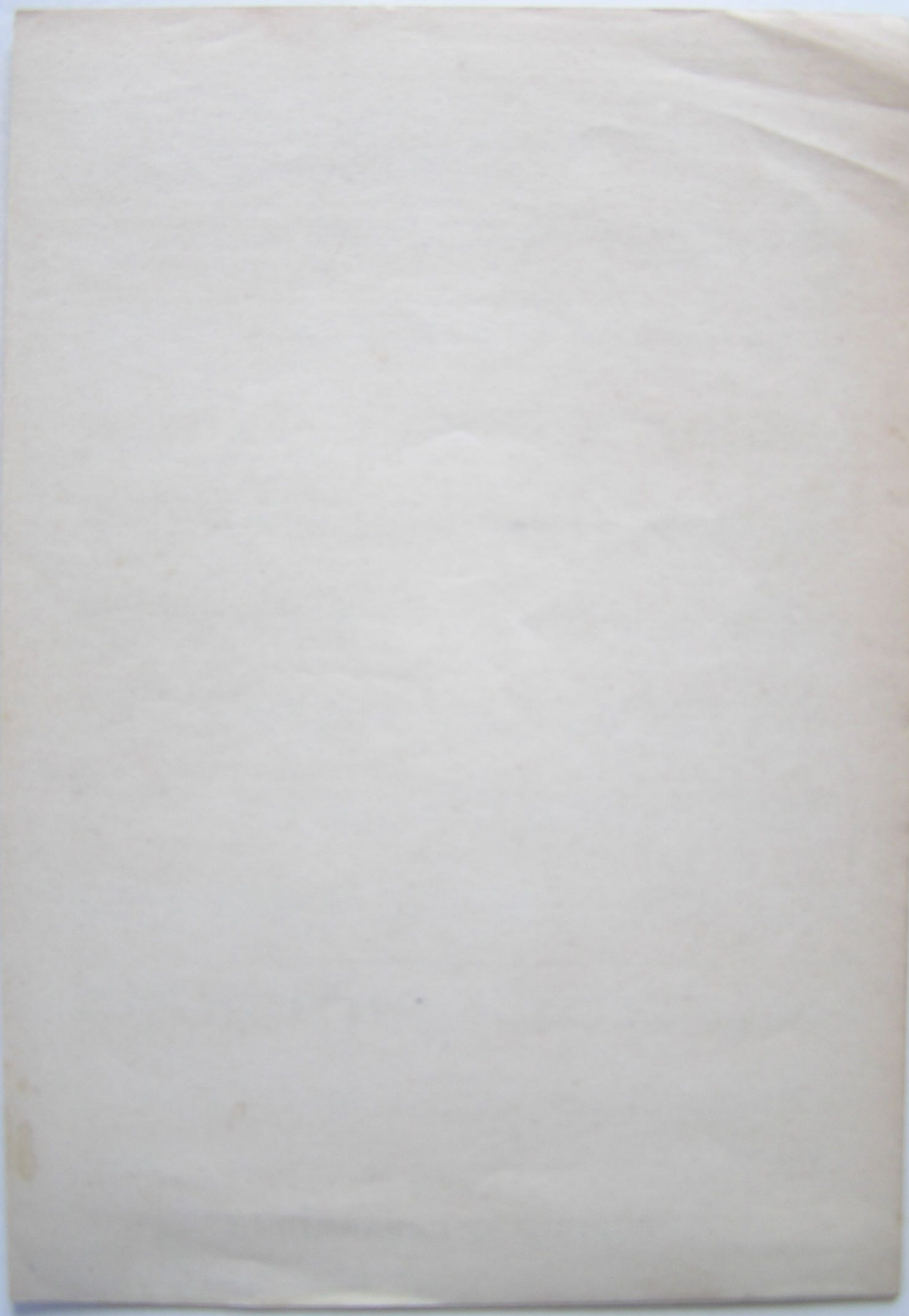

MINHA LUA DA CIDADE
 QUE O AMOR VIVE A ENSINAR... } Bis
 PROFESSORA DA SAUDADE
 QUE ME ENSINOU A CHORAR!

A lua tem um colegio,
 Mas não tirou privilegio
 Em tão nobre profissão...
 Ensina sonho às estrelas
 E a gente sorrindo ao vê-las,
 Vai aprendendo ilusão!

A lua, no céu tristonha
 Vive ensinando a quem sonha,
 Com amor e distinção...
 Fui sempre muito aplicado,
 Fui aluno premiado
 Nas aulas do coração.

E. S. M. 578

MUSEU NACIONAL DO TEATRO 24554

POPULAR ORCHESTRA

ULTIMOS NUMEROS

- N. 556 — Você é o «Porque» dos meus sonhos
Fox de Harry Warren
- N. 557 — Paysagens de minha terra - Valsa L. Babo
- N. 558 — A Lua fez feriado - Marcha C. Mesquita
- N. 559 — Primavera no Rio - Marcha João de Barro
- N. 560 — UM SORRISO - Samba B Lacerda
- N. 561 — Quando meu amor partiu
Samba de Benedicto Lacerda
- N. 562 — Amoureuse Valsa Robert Katscher
- N. 563 — Fechei o meu coração - Marcha W. Silva e D. Silva
- N. 564 — Moreno Jogador - Samba L. Mesquita e P. Roberto
- N. 565 — Confissão de Malandro - Samba G. Martins
- N. 566 — COMO TU Y YO - Fox Maria Grever
- N. 567 — Sapatinho da Vida - Marcha Joubert de Lavalho
- N. 568 — Hoje é domingo para mim - Valsa - Strauss
- N. 569 — Ando cheio de conversa - Samba S. de Mello
- N. 570 — NINON - Slow Fox Keper e Jurmann
- N. 571 — TODA GENTE CANTANDO, - Samba André Filho
- N. 572 — A LUA NÃO MUDOU, Valsa - V. Paiva
Ribeiro e Alberto Ribeiro
- N. 573 — CIDADE MARAVILHOSA, Marcha, A. Filho
- N. 574 — "Um ninho para nosso Amor" - Ranchera
A. Porto Arôjo

E. S. MANGIONE, Editor — Rua da Liberdade, 96 - SÃO PAULO

CONN

“CONN” é a famosa marca de instrumentos Norte Americana, cujos productos não soffre termo de comparação com seus similares. Instrumentos de uma perfeição inigualavel, são os preferidos por todos os artistas de renome, que apesar da reserva com que se mantem, para não serem taxados de reclamistas, não podem conter o entusiasmo ante, um “CONN”. Entre os que ultimamente se têm manifestado, devemos citar o Sr. A. Helleberg, membro das famosas bandas “CONWAY”, da Orchestra Philharmonica e da Grande Opera Metropolitana de Nova York, que declarou:

“Os Instrumentos “CONN” são inigualaveis”.

Mr. E. Hostetter, primeiro saxophonista da Banda Militar dos Estados Unidos, ha pouco em “tournee” artistica pela Europa Occidental, definiu um Saxophone “CONN” com estas palavras:

“SAXOPHONE COM ALMA”

“CONN” é, portanto, o instrumento mais perfeito que até hoje se creou, eis porque o verdadeiro artista exige sempre um “CONN”, tanto para sólos, como para o conjunto de Jazz, Orchestra ou Banda.

INSTRUMENTOS:

PAN AMERICAN —:— CAVALIER

Igualmente optimas são as marcas acima, que reu-nem todos os predicados que o moderno musico pôde exigir, apesar de seu preço bastante módico.

Representantes para o Brasil

CASA MANON CAIXA POSTAL. 588 - S. PAULO

N. 578

2/10/19

PREÇO 2\$000

"A MELODIA" - Secção de Musicas
E. S. MANGIONE

R. Gonçalves Dias, 40 - Tel. 2-2209 - Rio de Janeiro

Rua da Liberdade, 96 - S. PAULO

E. S. Mangione - Unico editor autorizado para todos os paizes
Edição "A Melodia" S. Paulo-Rio (Brasil)

MUSEU NACIONAL DO TEATRO

LATRO

24554

578

55

