A. Exma Sra Baroneza de Lebzeltern.

FADO
Nº 6

por

A. Rey Colaço.

Propriété de l'auteur.

SASSETTI & Cª
R. DO CARMO 56. LISBOA

LIT. MATA

Accorda, minha Thereza,
Descerra a janella tua!
Espalha-se a luz da lua
Pela poetica deveza....
Entre os sinceiros da margem
Murmura o claro Mondego,
A noite corre em socego,
Accorda, minha Thereza,

Não dorme quem tem amôres,
E teu postigo e cerrado!
Deixa o leito perfumado,
E o travesseiro de flôres,
Se queres que eu acredite,
O' minha pallida amiga,
Nas palavras da cantiga:
Não dorme quem tem amôres!

(Gonçalves Crespo.)

MUSEU NACIONAL DO TEATRO 24144

A Ex.ma Sr.a Baroneza de Lebzeltern.

FADO N.º 6.

A. Rey Colaço.

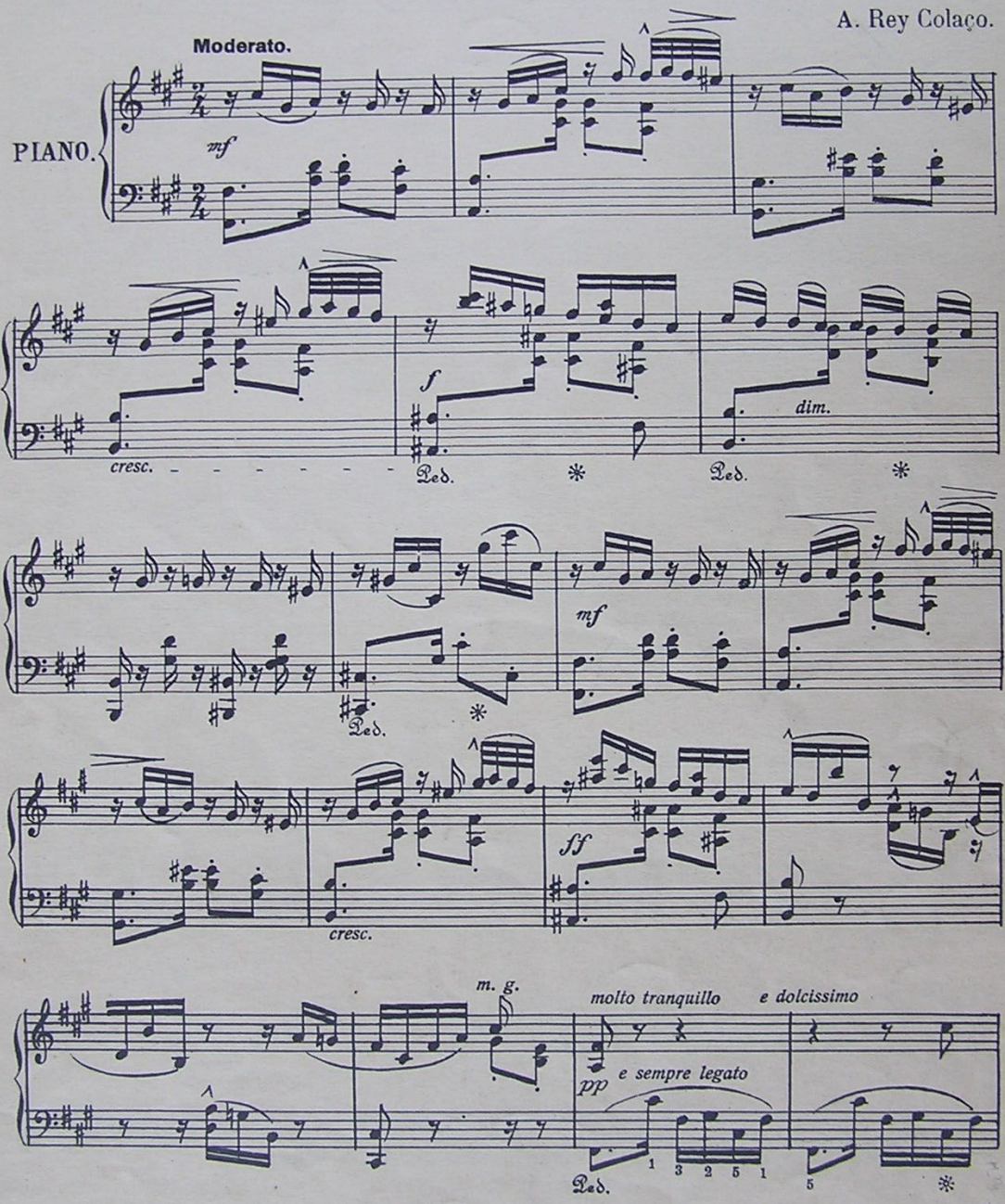

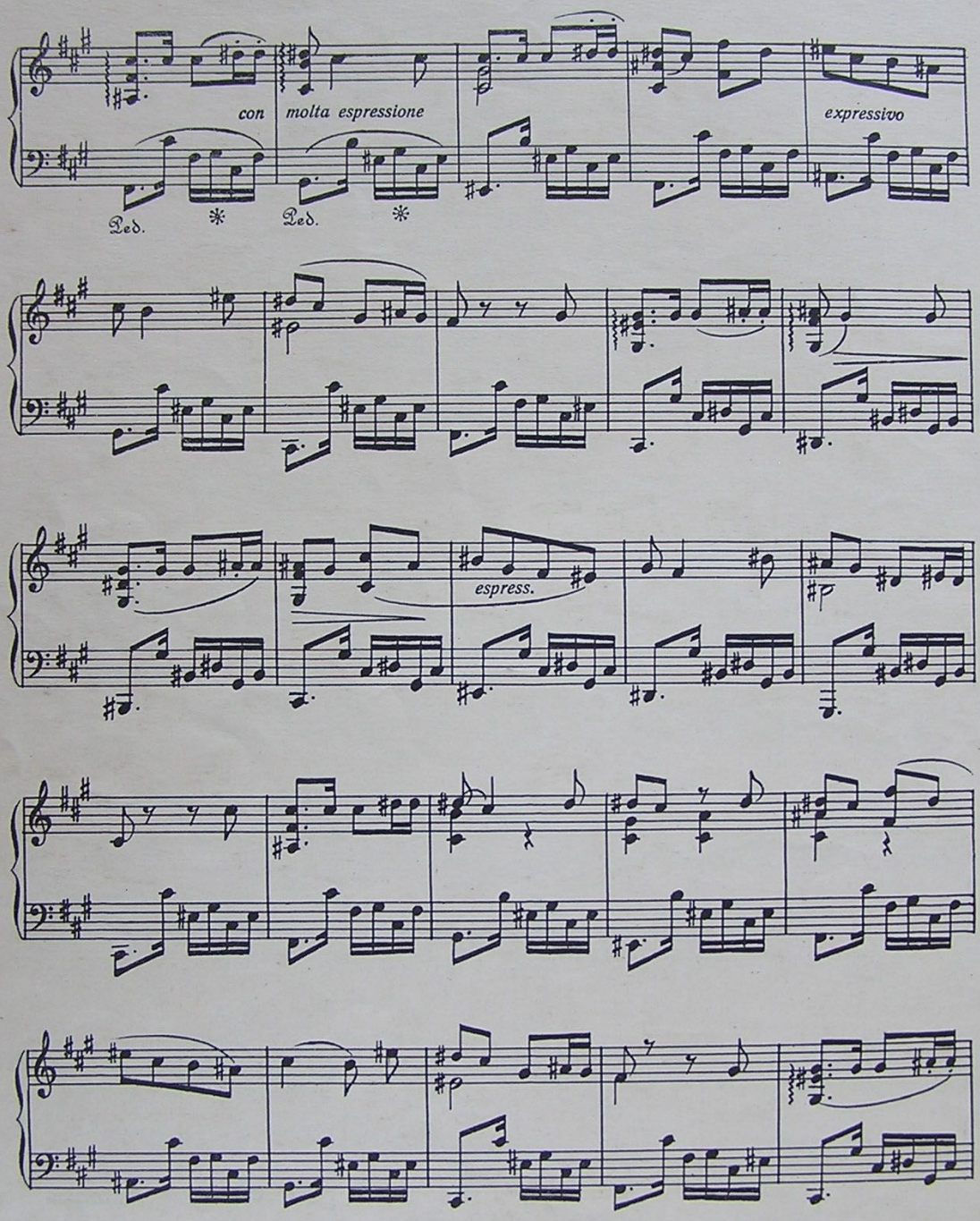
con molta espressione
expressivo
Ped.
Ped.
espress.

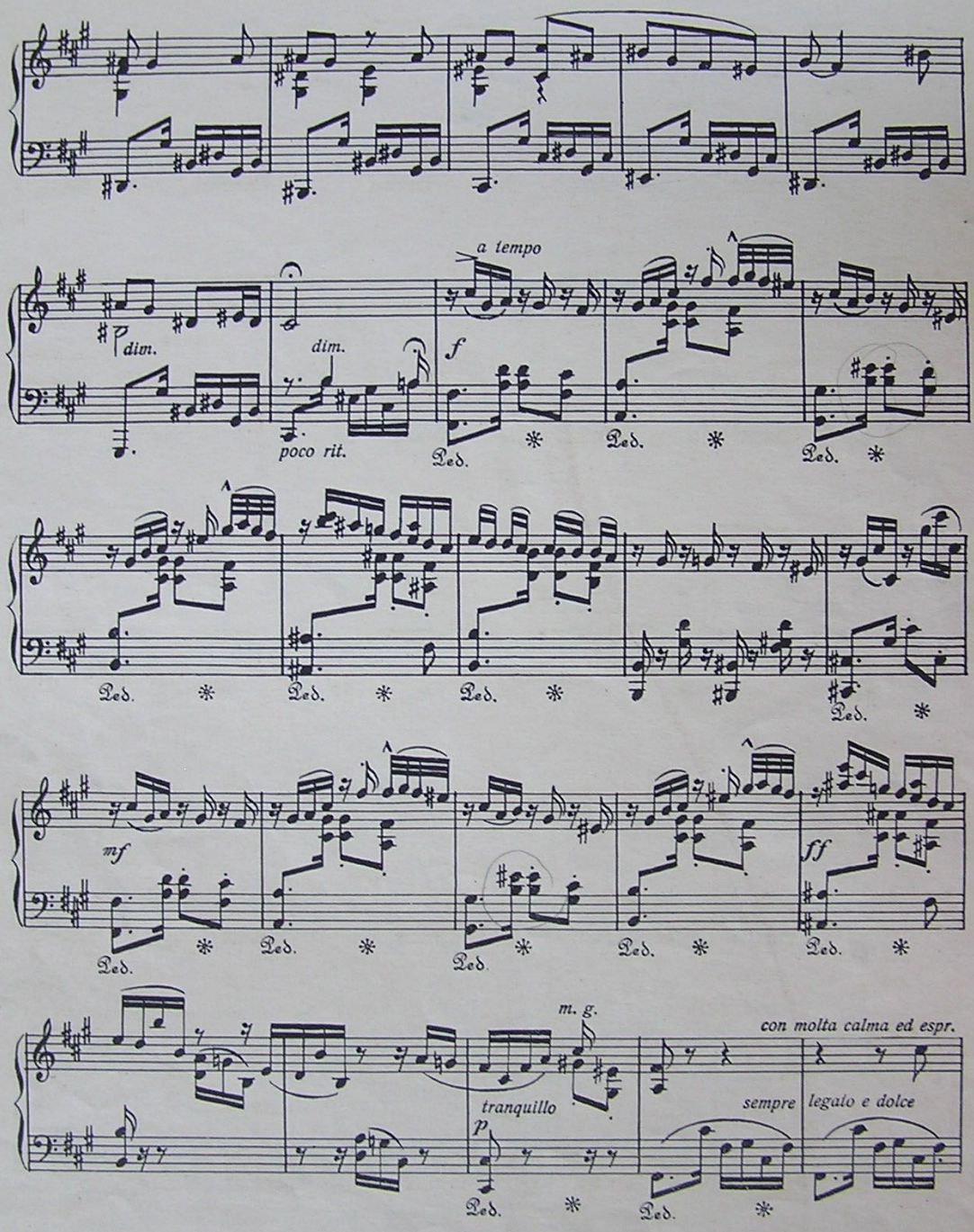

24144
MUSEU NACIONAL DO TEATRO

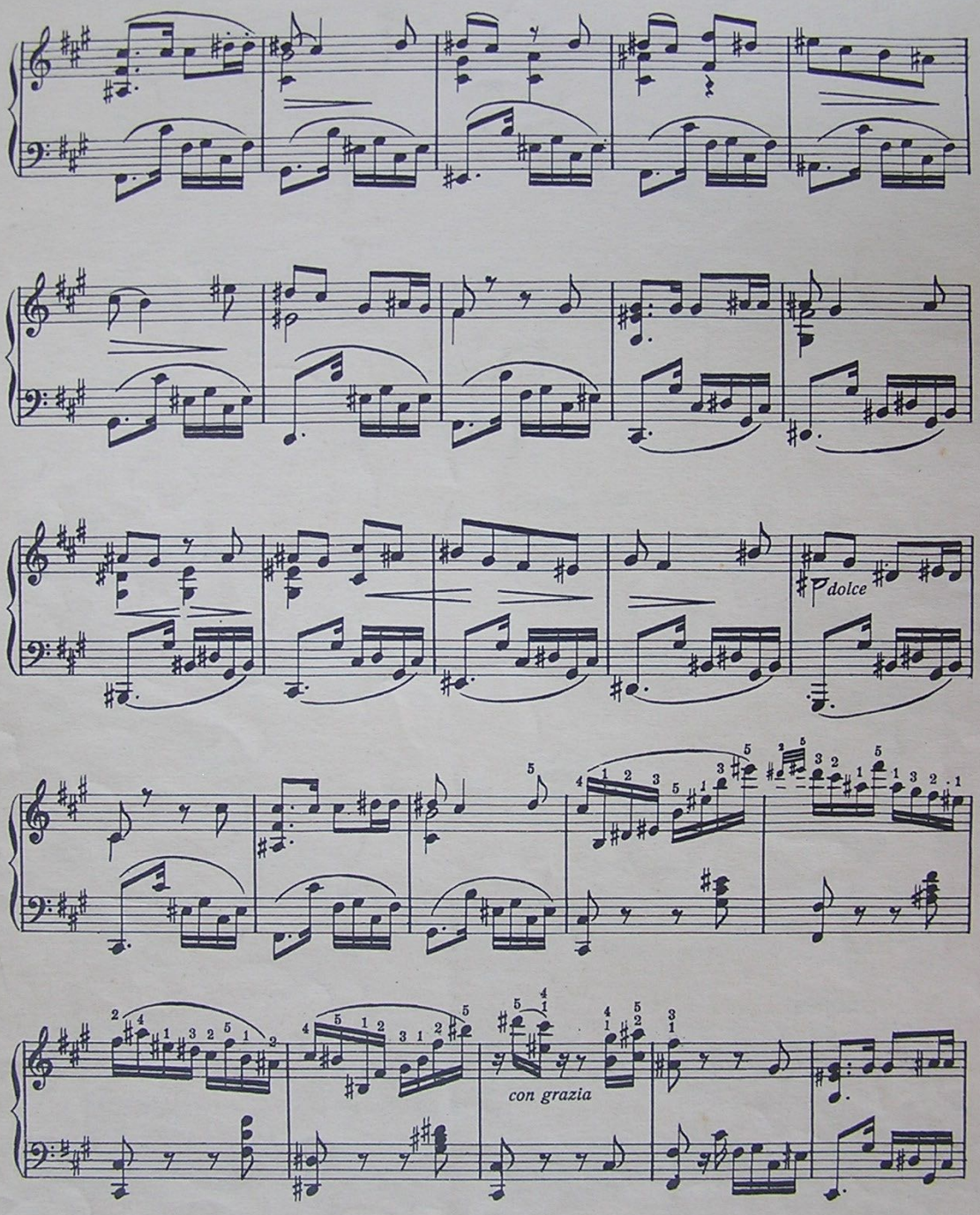
p dolce
con grazia

A. Exma S^ra Baroneza de Lebzeltern.

Luzan

LA

Lujanne

eltern.

A. Re
Propri
SASSETTI & Cª
R. DO CARMO 56. LISBOA

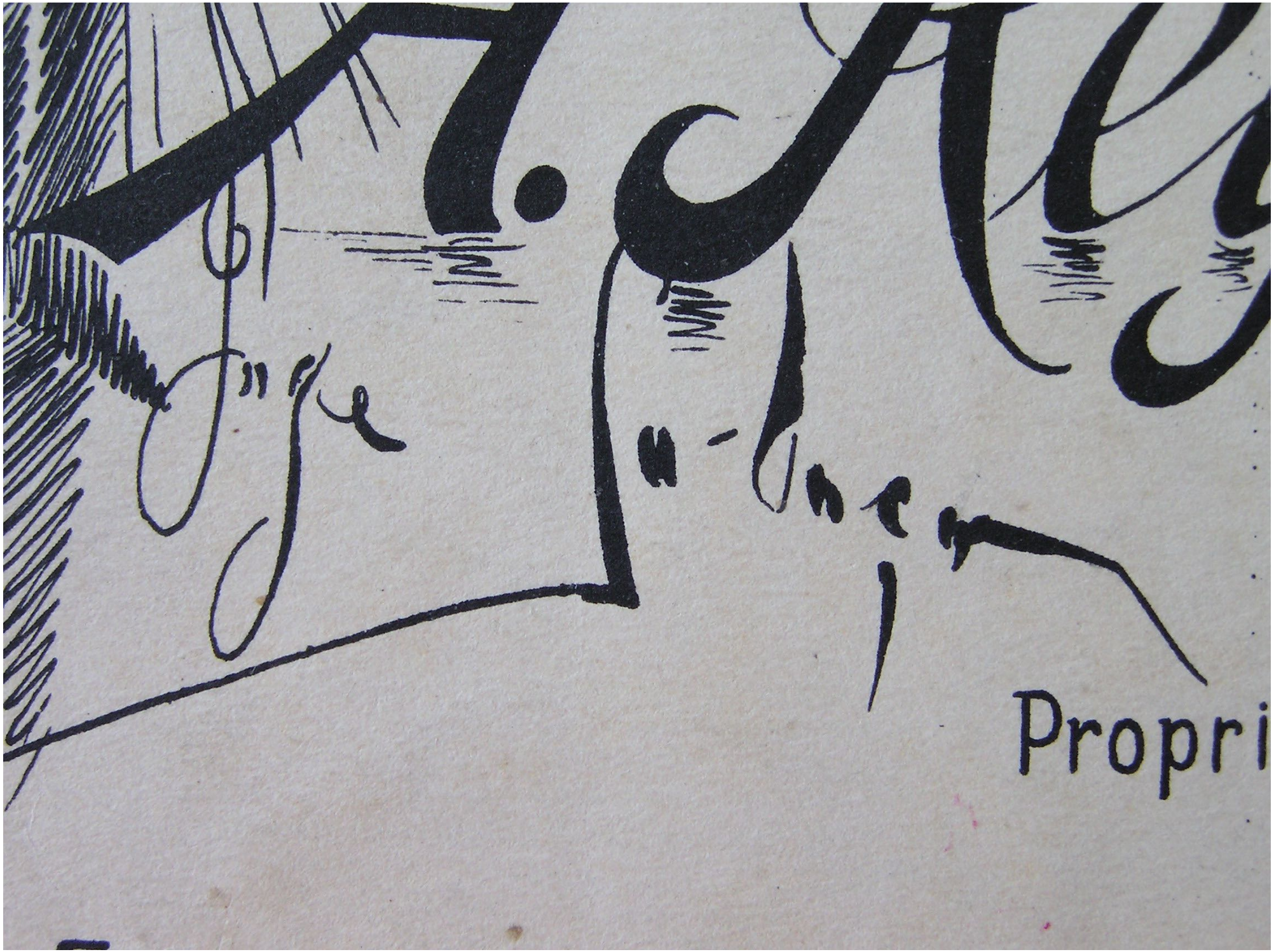
Propri

LIT. MATA

... de l'auteur.

MUSICA-PIANO

VALENTIN DE CARVALHO

83, Rua da Assunção, 83

LISBOA

A Ex.ma Sr.a Baroneza de Lebzeltern.

FADO N.º 6.

TEATRO 24144